Planzeichenerklärung

- Grenze des räumlichen Geltungsbereichs
- Grenze des räumlichen Geltungsbereichs
- (W) Wohnbaufläche gem. § 1 (1) 1 BauGB
- Öffentliche Grünfläche mit der Zweckbestimmung:
- Dauerkleingärten
- Grün- und Parkanlage

Vor der Änderung - M. 1/ 5.000

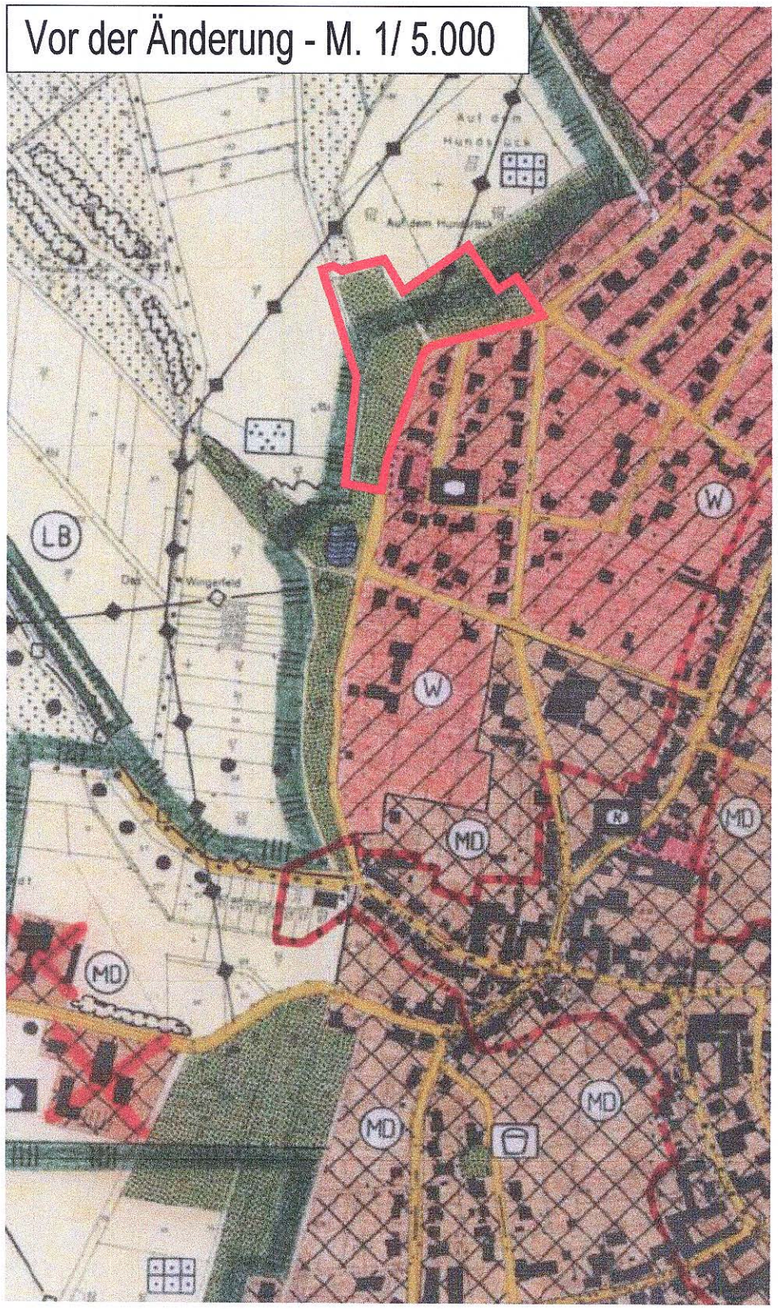

Nach der Änderung - M. 1/ 2.500

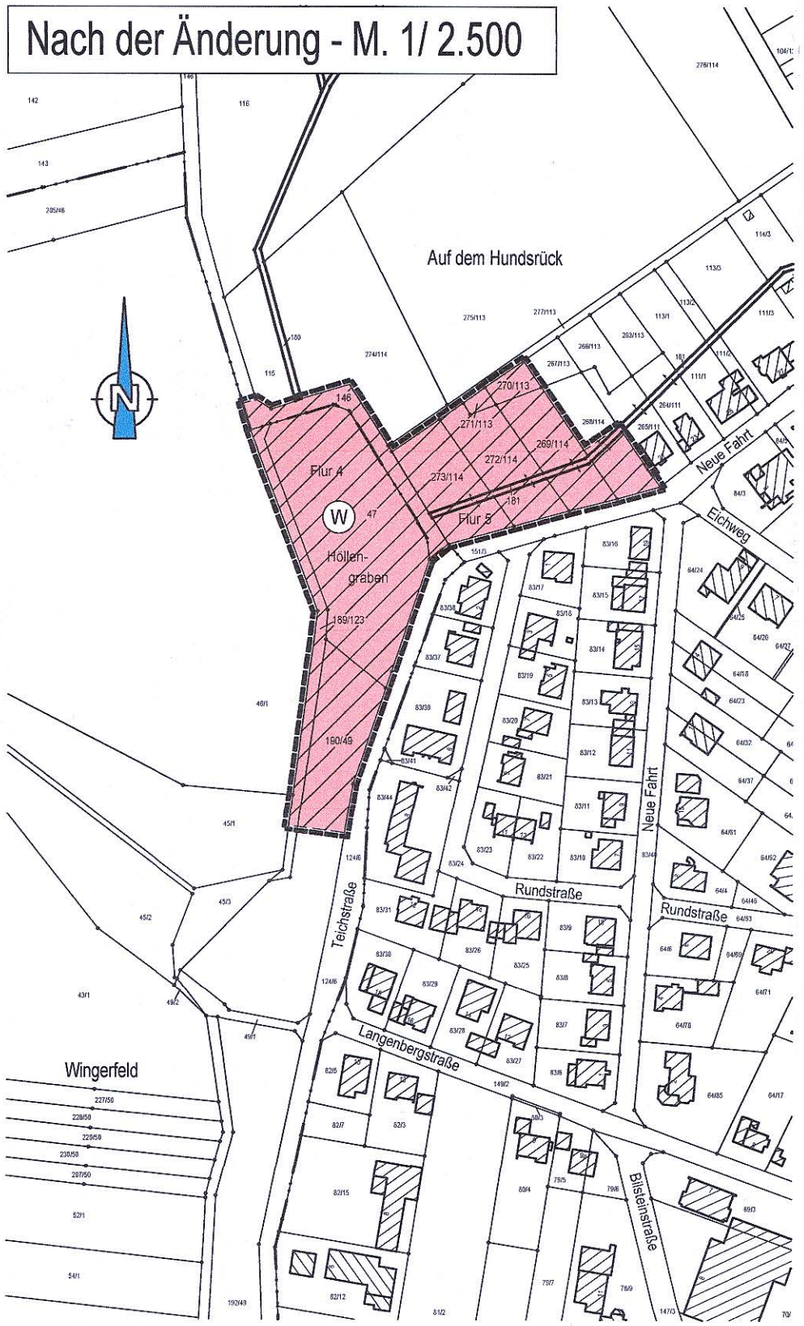

GENEHMIGT

mit Verfügung vom 19. 11. 2021

AZ.: RPKS -21-61a 1402/1 -2021/2

Regierungspräsidium Kassel

Im Auftrag:

REGIERUNGSPRÄSIDIUM KASSEL

Verfahren

Der Aufstellungsbeschluss zur Änderung des Flächennutzungsplanes wurde in der Gemeindevertretung am 27.11.2017 gefasst.

Unter Beteiligung der Behörden und sonstigen Träger öffentlicher Belange sowie nach Darlegung der Ziele und Unterrichtung der Öffentlichkeit hat der Änderungsentwurf mit der Begründung einschließlich Umweltbericht, sowie bereits vorliegenden wesentlichen umweltbezogenen Stellungnahmen in der Zeit vom 26.08.2021 bis 27.09.2021 gem. § 3 Abs. 2 BauGB öffentlich ausgelegen. Die Bekanntmachung der Auslegung erfolgte gemäß Hauptsatzung am 18.08.2021.

Die Änderung des Flächennutzungsplanes wurde in der Sitzung der Gemeindevertretung am 25.10.2021 beschlossen.

Edermünde, den 05. Nov. 2021

Bürgermeister

GEMEINDE EDERMÜNDE - Schwalm-Eder-Kreis -

Genehmigungsvermerk:

Die mit dem Genehmigungsvermerk versehene Flächennutzungsplanänderung wurde gemäß § 6 BauGB in der gültigen Fassung am 08. Dez. 2021 öffentlich bekannt gemacht.

Die Flächennutzungsplanänderung ist somit ab 08. Dez. 2021 rechtskräftig geworden.

Edermünde, den 09. Dez. 2021

Bürgermeister

GEMEINDE EDERMÜNDE - Schwalm-Eder-Kreis -

Gemeinde Edermünde

0330/ FNP – Stand: 25.10.2021

14. Änderung des Flächennutzungsplanes

aufgestellt durch:

Büro für Stadtbauwesen

Dipl. Ing. Helmut Meißner Städtebauarchitekt - Stadtplaner

Hühnefelder Straße 20 - 34295 Edermünde

Tel 05665/ 969 0110 - Fax 05665/ 969 0113 - mail: meissner-sbw@t-online.de